

# Sector administrativo

Consta de alrededor de 125 m2 cubiertos, compuesto de tres oficinas, dos administravas (una con toilette) y la tercera que se usa como sector de descanso/reunión del personal, un SUM con sector sanitario y circulaciones.

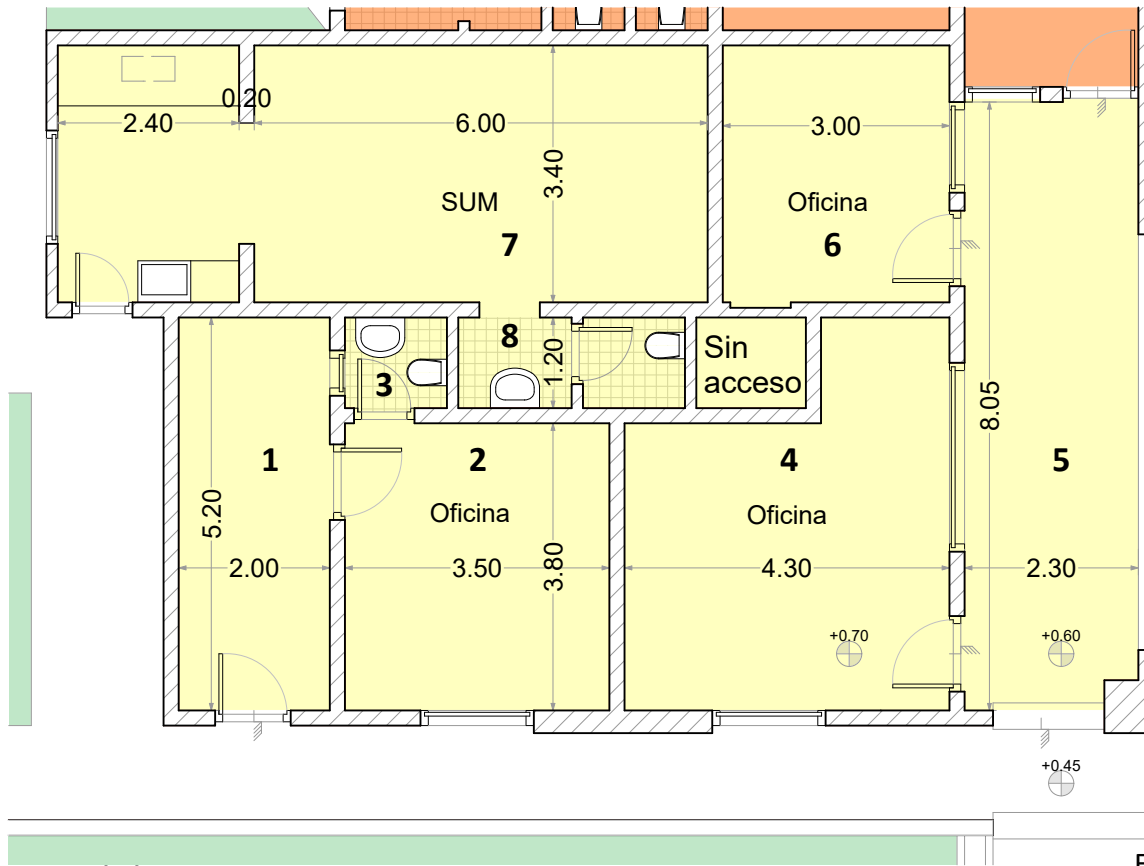

Esc. 1:100

## Imágenes del sector



Local 1



Local 2



Local 3



Local 4



Local 5



Local 6



Local 7



Local 8