



Sector a concesión para la instalación del Buffet en la Nueva Terminal de Ómnibus.

El sector se ubica en el extremo suroeste del edificio, comprendiendo un área total de 96.35 m2, incluyendo las áreas de expansión para colocación de mesas y sillas, área de expendio, área de preparación de alimentos y área de servicio, de acuerdo al detalle de superficies especificado en lámina 3.

El área de preparación y servicio se ubica hacia la derecha superior aprovechando los tabiques de mampostería, mientras que el área de expendio comprende un área cuadrada delimitada por una barra de atención con dos niveles de mesada de apoyo, habilitando la ubicación de sillas altas del lado exterior.

El área de expendio se separa del área de preparación y servicio mediante un paño vidriado con puertas de abrir para comunicación entre ambos espacios.

Las áreas de expansión comprenden 2 sectores diferenciados, dejando entre ambos el espacio libre hacia la puerta de salida del edificio.

El área de expansión 1, comprende la ubicación de mesas y sillas y una barra de apoyo con una longitud de 5.85 metros lineales de cara al paño vidriado que da al exterior, donde se prevé la colocación de tomas para la conexión de cargadores de celular y conexión con cable a Internet.

El área de expansión 2, se ubica hacia el sector lindante al cuerpo de boleterías, y se destina para la ubicación de mobiliario bajo, tipo sofás y mesas bajas, para permitir asientos más cómodos para largas estancias.

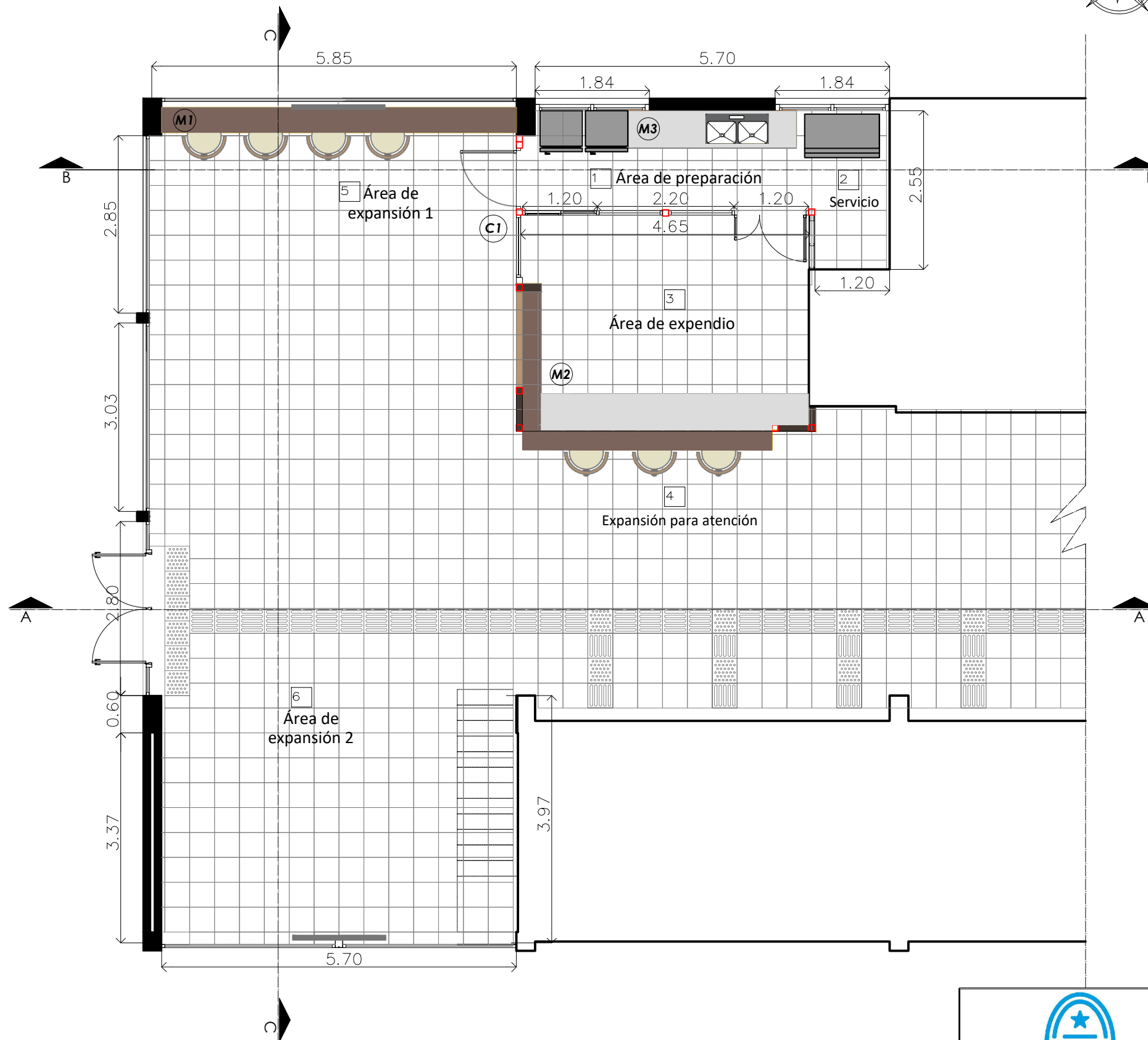

FDO.: LIC. LUCINA MENESCARDI, Secretaria de Gobierno, Municipalidad de Victoria (E.R.) – ES COPIA – HAY SELLOS

FDO.: ARQ. PATRICIA AMATO, Direccion de Obras Privadas, Municipalidad de Victoria (E.R.) – ES COPIA – HAY SELLOS



Municipalidad de Victoria

LICITACIÓN PÚBLICA N° 008/24
BUFFET EN LA NUEVA TERMINAL DE OMNIBUS

Planta

Escala 1:75

2

11